Organisationsstruktur des Amtes für Bevölkerungsschutz (Amt 38)

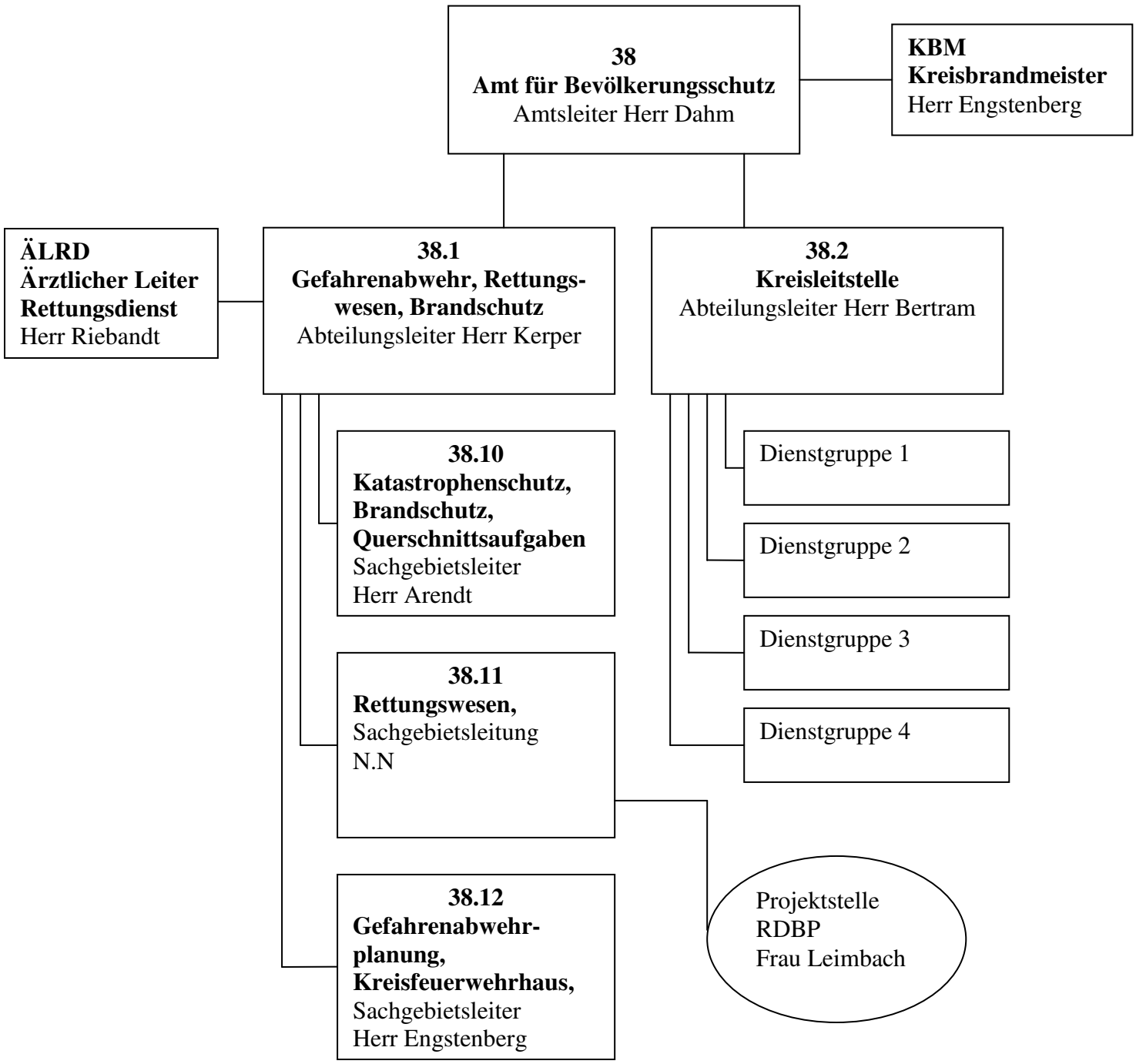

Stand: 08.09.2014